

Sportlerin/Sportler/Mannschaft des Jahres

des Stadtsportbundes Halle

(mit freundlicher Unterstützung der Stadtwerke Halle GmbH)

Wahlmodus erklärt!

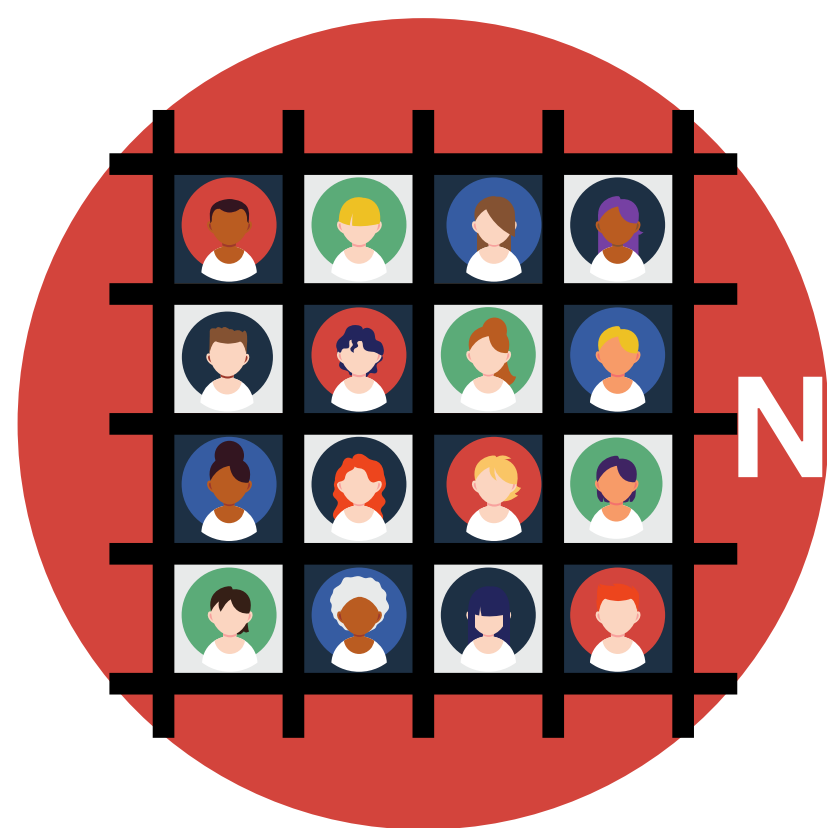

Nominierung



- **Einzelsportler:innen** mit internationalen sportlichen Erfolgen



- **Teams/Mannschaften** mit internationalen und/oder hochrangigen nationalen Erfolgen



Expertengremium

- sind Vertreter:innen aus *OSP Sachsen-Anhalt, Präsidium des SSB & Leistungssport tragenden Vereinen, ehemalige Leistungssportler:innen, Personen mit großer redaktioneller Erfahrung*
- erstellt eine finale Abstimmungsliste mit jeweils ca. 10 Nominierten in drei Kategorien:
Sportler, **Sportlerin**, **Mannschaft des Jahres**

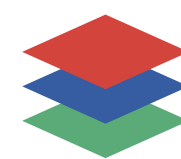

Sportlerwahl



JURYWAHL



auf Grundlage von Bewertungskriterien werden **Ranglisten** der Nominierten in den drei Kategorien erstellt

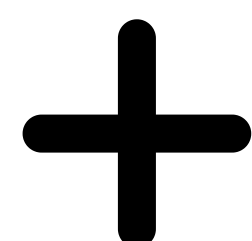

PUBLIKUMSWAHL

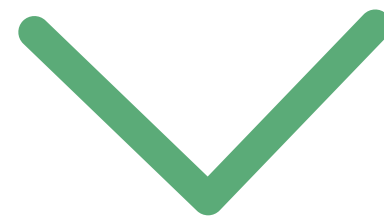

Sportinteressierte können ihre Sportlerin, ihren Sportler, ihre Mannschaft des Jahres **online** wählen

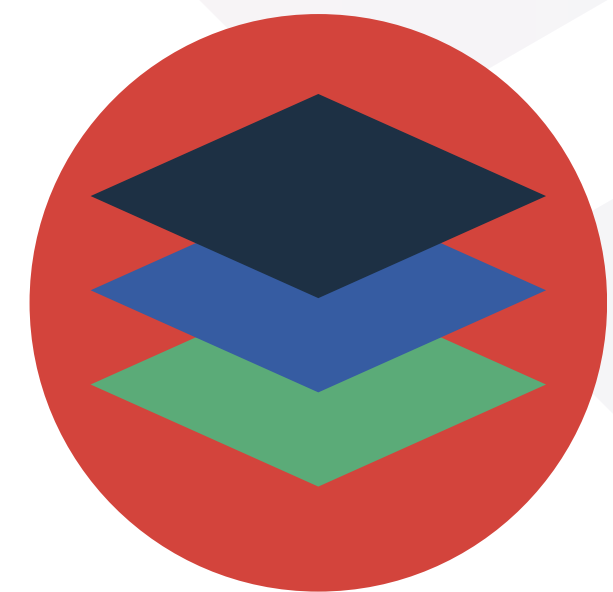

Ermittlung der Gewinner:innen aus der Summe von beiden Platzierungen (*Jury + Publikum*).
Geringste Summe der Platzziffern einer Kategorie gewinnt.
**Bei gleicher Summe der Platzziffern wird die Publikumswahl mehr gewichtet.*

1.

2.

3.

4.

1. **505**

2. **490**

3. **333**

4. **210**

1 + 2 = 3

4 + 1 = 5*

2 + 3 = 5

3 + 4 = 7

Jury + Publikum = Ergebnis